HECTAAR

STADEN
DOSSELSTRAAT
LOT 03

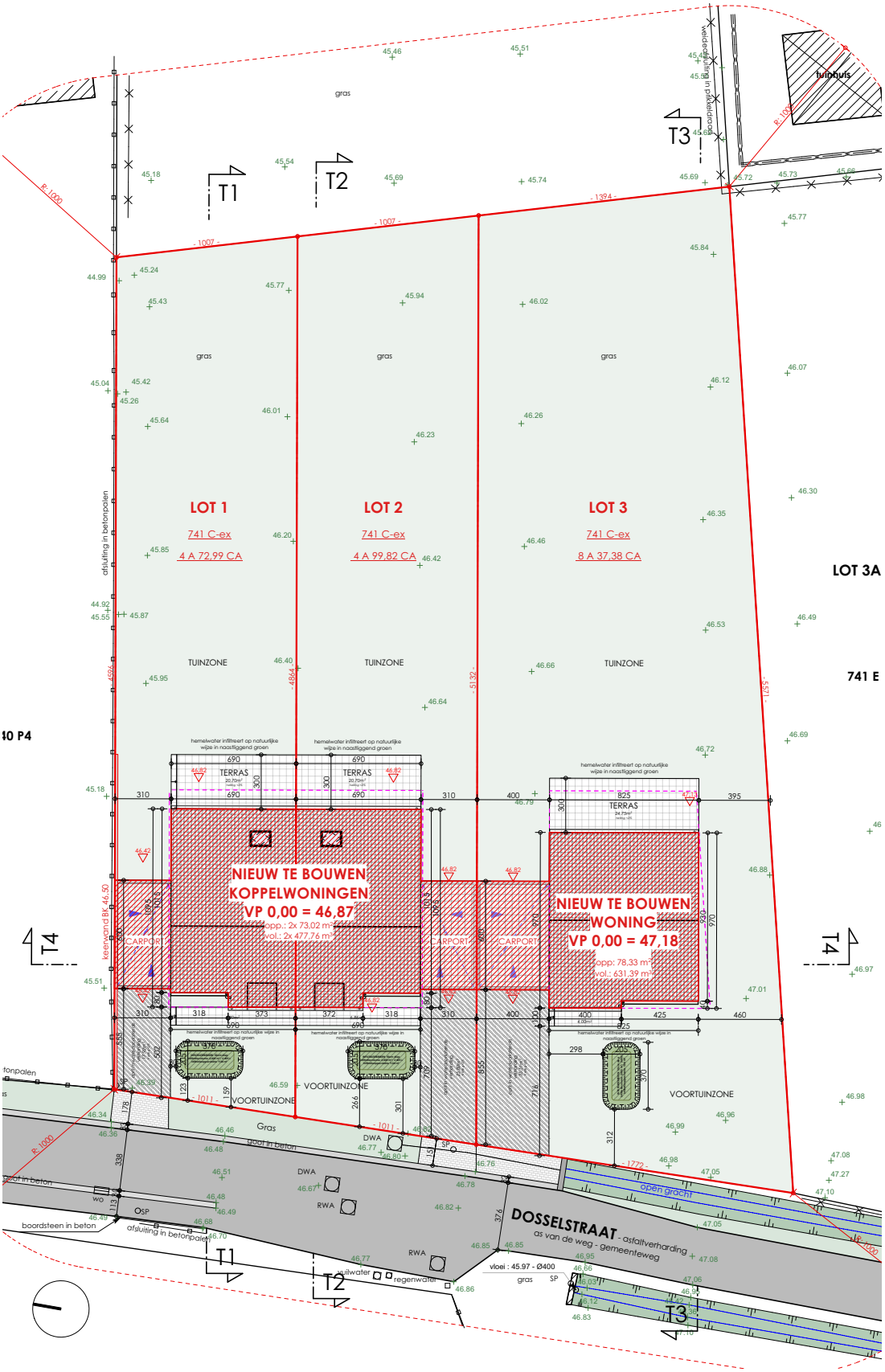
LOT 1
741 C-ex
4 A 72,99 CA
LOT 2
741 C-ex
4 A 99,82 CA
LOT 3
741 C-ex
8 A 37,38 CA
LOT 3A
741 E
NIEUW TE BOUWEN
KOPPELWONINGEN
VP 0,00 = 46,87
opp.: 2x 73,02 m²
vol.: 2x 477,74 m³
NIEUW TE BOUWEN
WONING
VP 0,00 = 47,18
opp: 78,33 m²
vol.: 631,39 m³
TERRAS
CARPORT
TUINZONE
VOORTUINZONE
gras
tuinhuis
afsluiting in betonpalen
keerwand BK 46.50
DOSSELSTRAAT - asfaltverharding
as van de weg - gemeenteweg
open gracht
boordsteen in beton
afsluiting in betonpalen
vuilwater
regenwater
vloei : 45.97 - Ø400
DWA
RWA
OSP
SP
T1
T2
T3
T4

spuwer
47.13
45.62

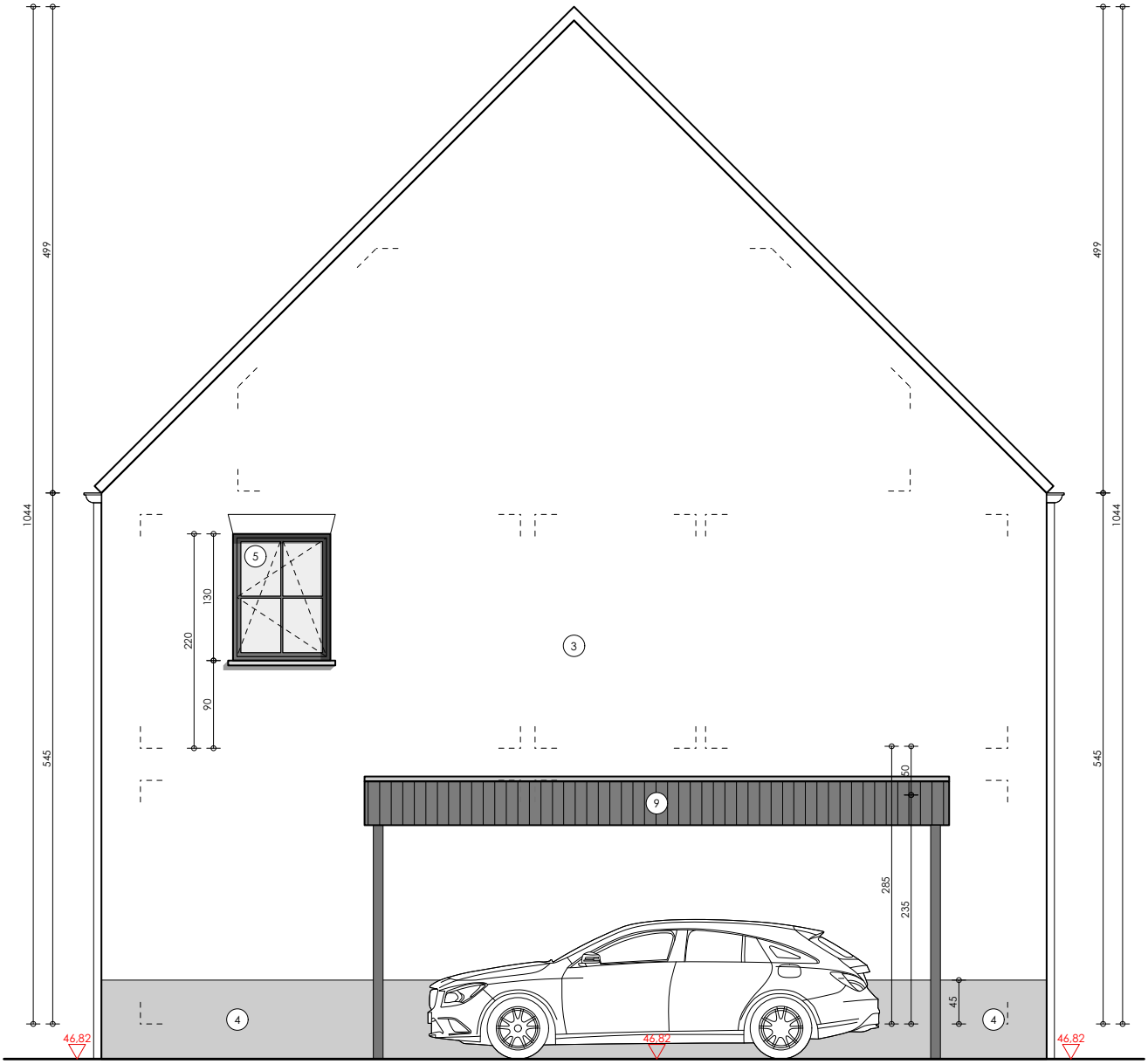
499
1044
545
46,82
5
130
220
90
3
9
50
285
235
45
4
4
46,82
46,82
499
1044
545

459
1044
585
499
1044
545
220
130
90
220
130
90
235
45
47.18
47.13
3
3
3
4
4
4
5
5

1044
499
545
7
3
5
130
220
90
8
230
4
47.18
47.13
45
afvoer
dampkap
759
240
50
9
285
235
46.82

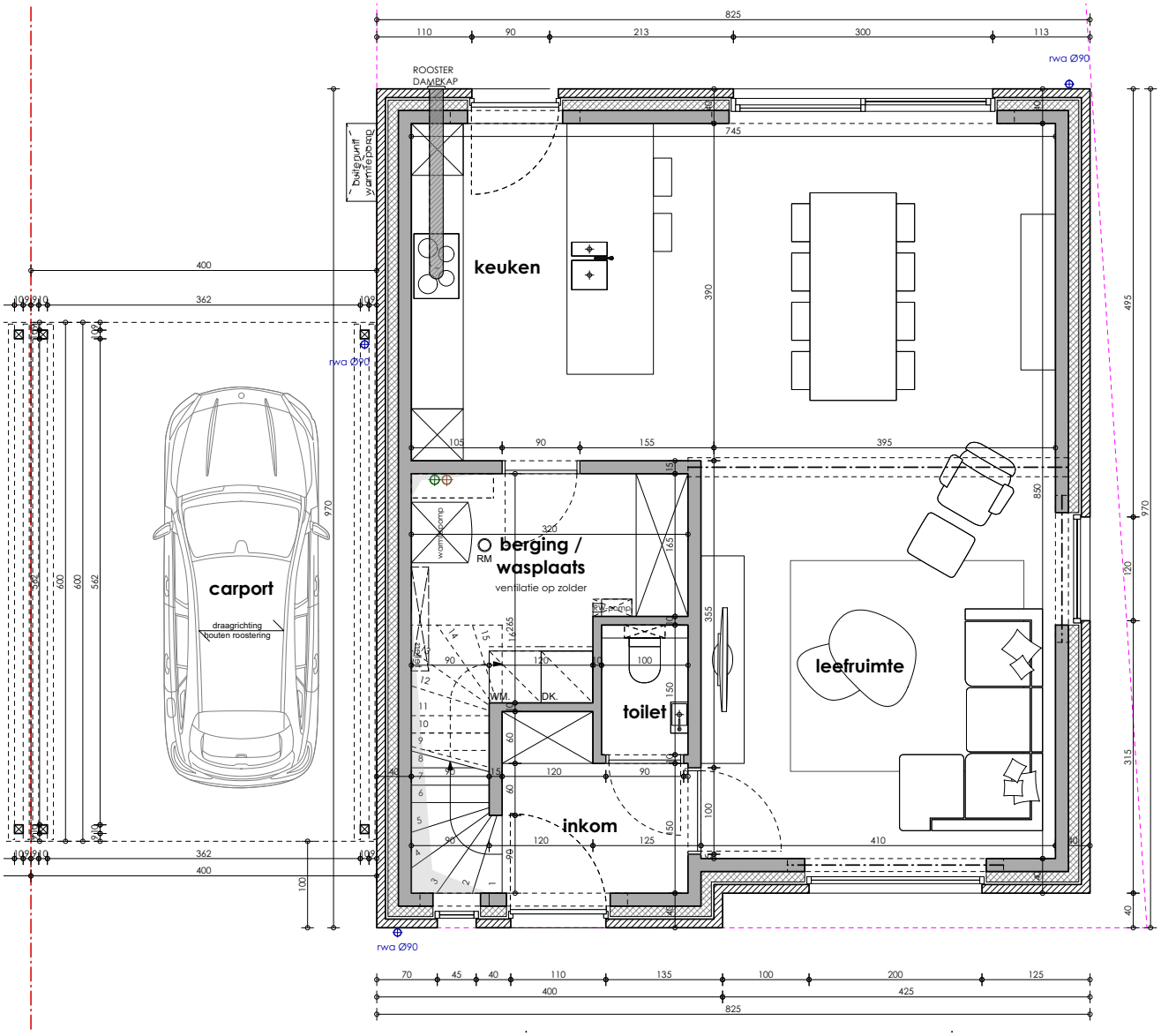
ROOSTER
DAMPKAP
keuken
carport
draagrichting
houten roostering
berging /
wasplaats
RM
ventilatie op zolder
warmtepomp
WM.
DK.
toilet
inkom
leefruimte
rwa Ø90
825
110
90
213
300
113
745
390
495
970
120
315
40
400
362
562
600
105
155
395
850
320
165
355
100
150
60
125
410
70
45
425

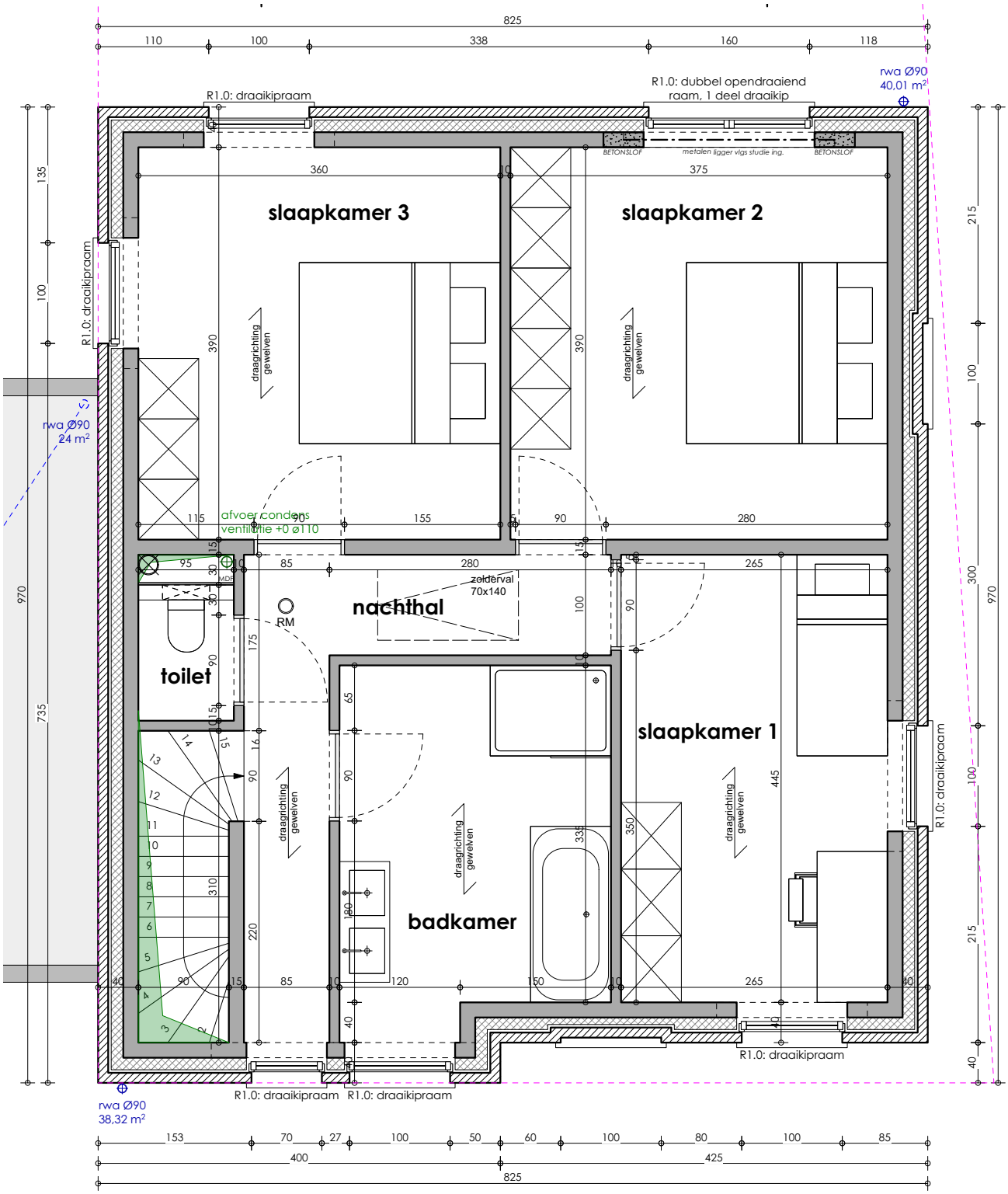
slaapkamer 3
slaapkamer 2
slaapkamer 1
nachthal
toilet
badkamer
R1.0: draaikipraam
R1.0: dubbel opendraaiend raam, 1 deel draaikip
rwa Ø90 40,01 m²
rwa Ø90 24 m²
rwa Ø90 38,32 m²
afvoer condens ventilatie +0 ø110
zolderval 70x140
RM
draagrichting gewelven
BETONSLOF
metalen ligger vlgs studie ing.
825
425
400